Estructura del Ministerio de Planificación Federal, Inversión Pública y Servicios

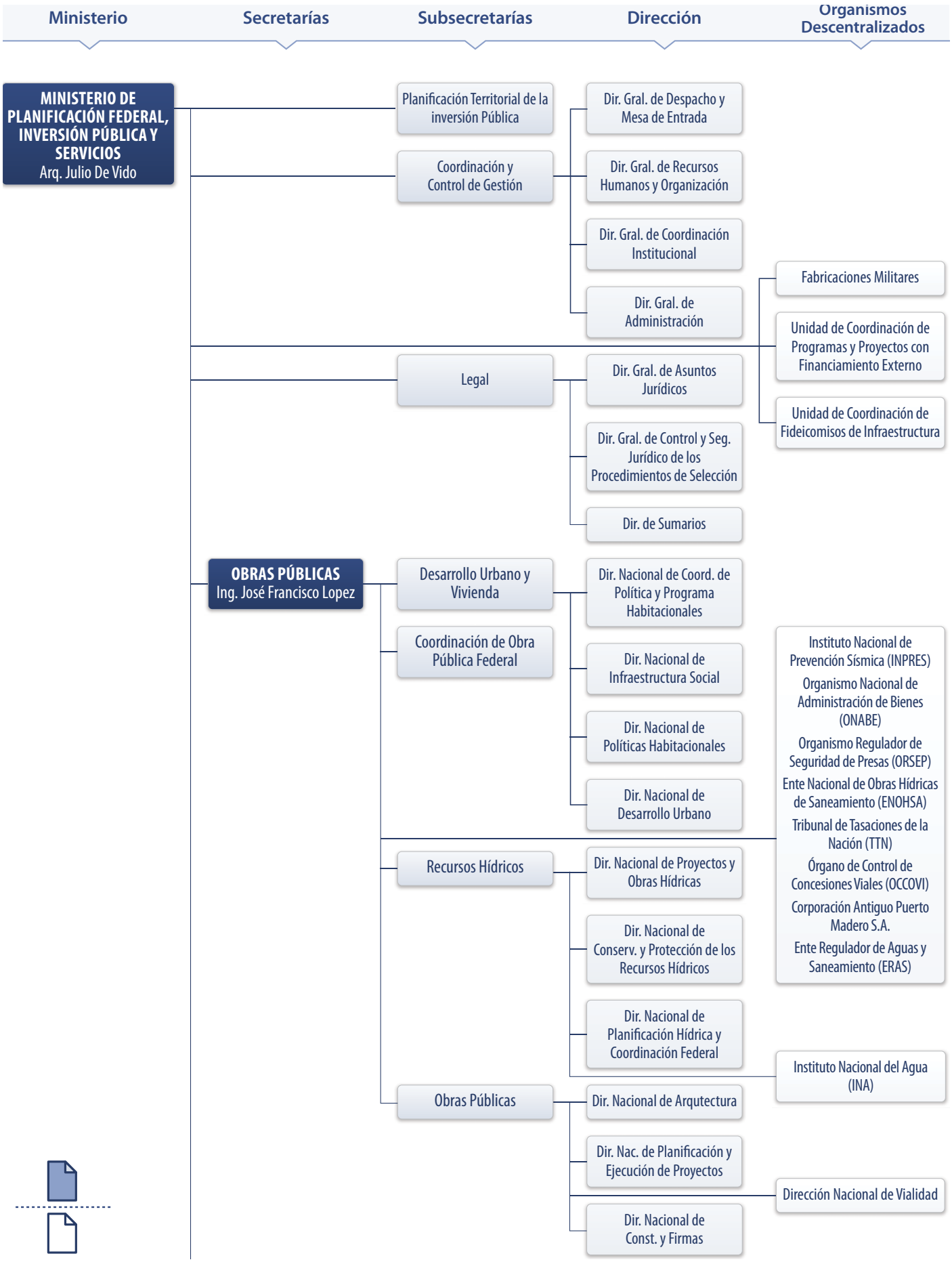

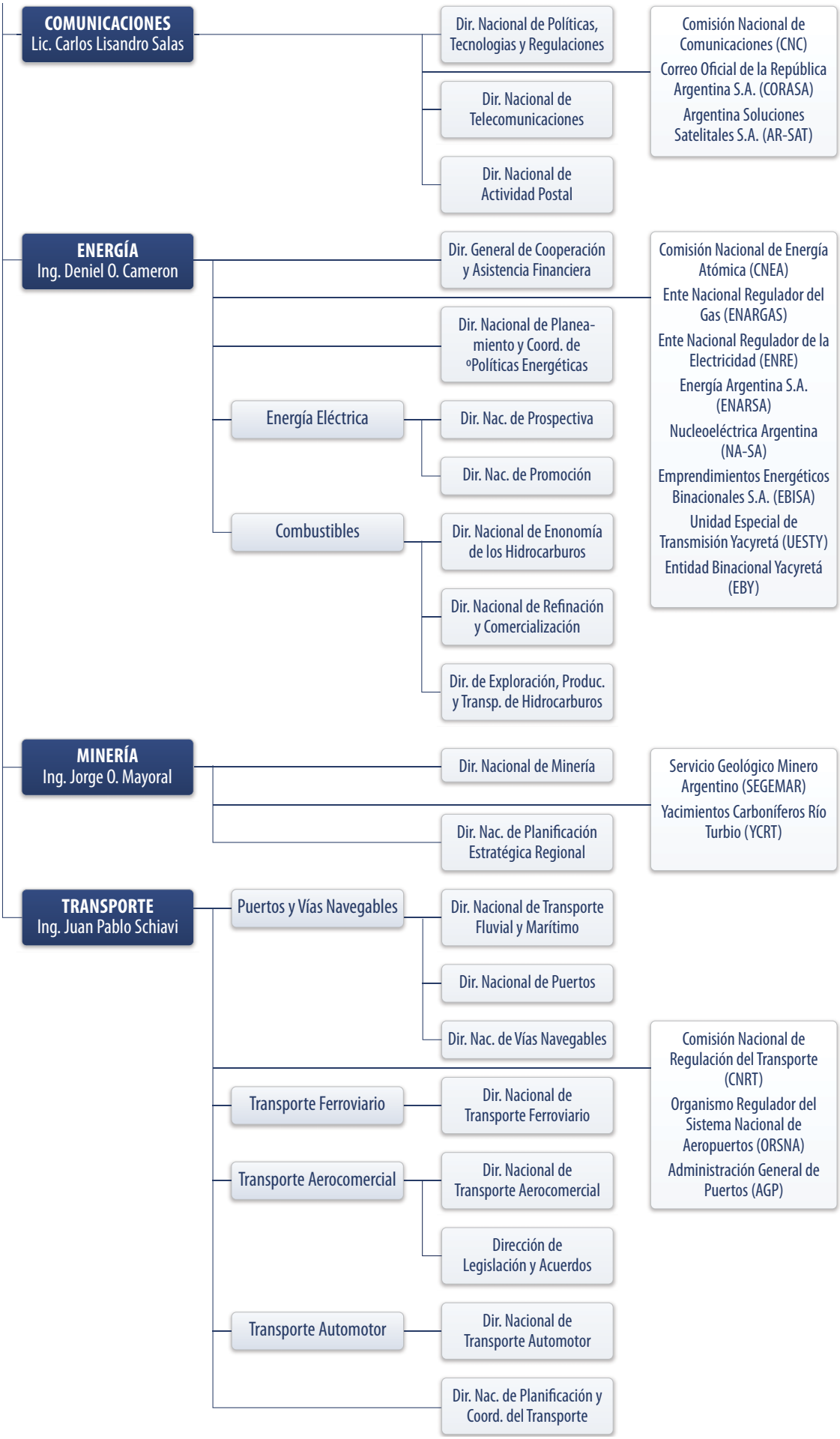
COMUNICACIONES
Lic. Carlos Lisandro Salas
Dir. Nacional de Políticas, Tecnologias y Regulaciones
Dir. Nacional de Telecomunicaciones
Dir. Nacional de Actividad Postal
Comisión Nacional de Comunicaciones (CNC)
Correo Oficial de la República Argentina S.A. (CORASA)
Argentina Soluciones Satelitales S.A. (AR-SAT)
ENERGÍA
Ing. Deniel O. Cameron
Dir. General de Cooperación y Asistencia Financiera
Dir. Nacional de Planea-miento y Coord. de ºPolíticas Energéticas
Energía Eléctrica
Dir. Nac. de Prospectiva
Dir. Nac. de Promoción
Combustibles
Dir. Nacional de Enonomía de los Hidrocarburos
Dir. Nacional de Refinación y Comercialización
Dir. de Exploración, Produc. y Transp. de Hidrocarburos
Comisión Nacional de Energía Atómica (CNEA)
Ente Nacional Regulador del Gas (ENARGAS)
Ente Nacional Regulador de la Electricidad (ENRE)
Energía Argentina S.A. (ENARSA)
Nucleoeléctrica Argentina (NA-SA)
Emprendimientos Energéticos Binacionales S.A. (EBISA)
Unidad Especial de Transmisión Yacyretá (UESTY)
Entidad Binacional Yacyretá (EBY)
MINERÍA
Ing. Jorge O. Mayoral
Dir. Nacional de Minería
Dir. Nac. de Planificación Estratégica Regional
Servicio Geológico Minero Argentino (SEGEMAR)
Yacimientos Carboníferos Río Turbio (YCRT)
TRANSPORTE
Ing. Juan Pablo Schiavi
Puertos y Vías Navegables
Dir. Nacional de Transporte Fluvial y Marítimo
Dir. Nacional de Puertos
Dir. Nac. de Vías Navegables
Transporte Ferroviario
Dir. Nacional de Transporte Ferroviario
Transporte Aerocomercial
Dir. Nacional de Transporte Aerocomercial
Dirección de Legislación y Acuerdos
Transporte Automotor
Dir. Nacional de Transporte Automotor
Dir. Nac. de Planificación y Coord. del Transporte
Comisión Nacional de Regulación del Transporte (CNRT)
Organismo Regulador del Sistema Nacional de Aeropuertos (ORSNA)
Administración General de Puertos (AGP)